

Controlling & Management Accounting

Schwerpunkt- und Spezialisierungsfach

SBWL Vorstellung
10.02.2010

Mag. Sandra Mühlböck
Mag. Michael Nemetz

Gliederung

- Profil eines/r Controllers/in
- Schwerpunktfach
- Spezialisierungsfach
- Diplomarbeit und Ausblick Bachelorarbeit
- Teams
- Kontakt

Profil

Schwerpunkt

Spezialisierung

Diplom-/
Bachelorarbeit

Teams

Kontakt

Rolle des/r Controllers/in

- „Steuerlotse“ des Unternehmens

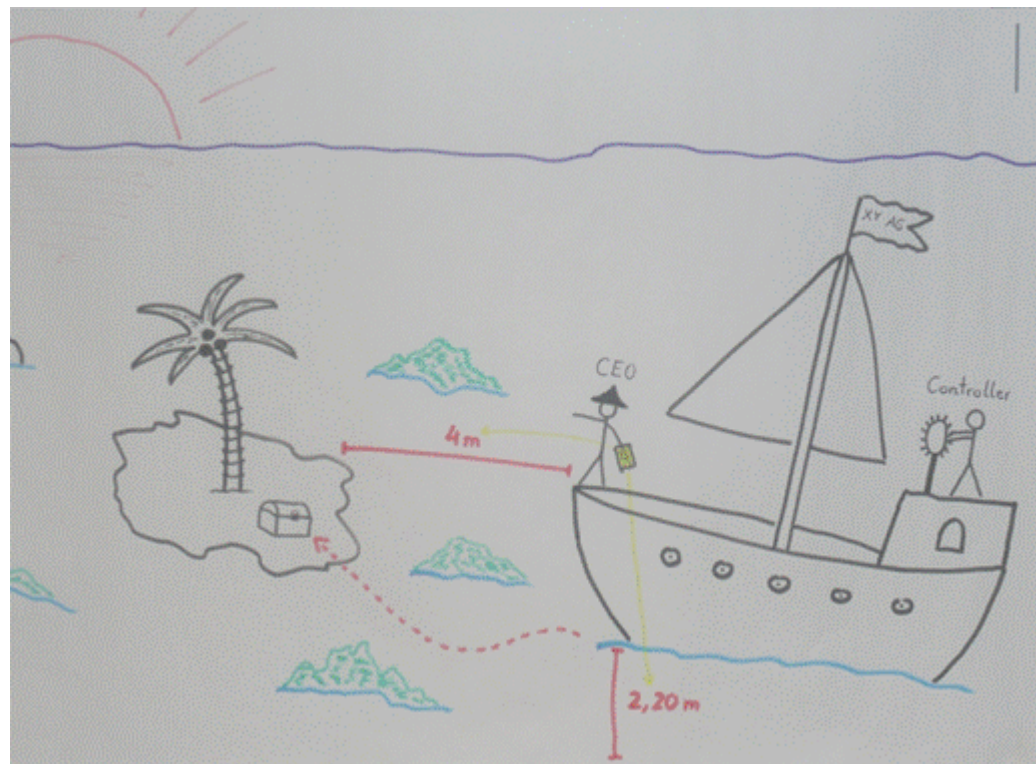

Profil

Schwerpunkt

Spezialisierung

Diplom-/
Bachelorarbeit

Teams

Kontakt

Aufgabengebiete eines/r Controllers/in

- Steuerung, Planung und Kontrolle der Unternehmensziele
- Kosten- und Leistungsrechnung
- Budgetierung und Prognose
- Projektcontrolling
- Pflege der Informationssysteme
- Vorbereitung von Investitions- und Finanzierungsentscheidungen
- Durchführung von Reportingaufgaben

Berufsbild eines/r Controllers/in

- Controller/in als interner Dienstleister für die GF/operativen Bereiche
- Projektcontroller/in bzw. Projektmanager/in
- Consultant
- Abteilungsleiter/in Finanz- und Rechnungswesen
- Finanzvorstand/Finanzvorständin (CFO)

- Controller/innen sind in allen Branchen gefragt (Dienstleistungen, Handel, Industrie, Gewerbe, Banken/Versicherungen)
- Controlling ist sehr gut mit anderen Disziplinen kombinierbar (Unternehmensrechnung, Finanzierung, Marketing, Business und Internet, Produktions- und Logistikmanagement)

Anforderungen an eine/n Controller/in (1)

■ Fachliche Anforderungen

- Kaufmännische Ausbildung
- Beherrschen der Controllinginstrumente (DB, BEP)
- Fremdsprachen (at least English)
- EDV-Kenntnisse (**Tabellenkalkulation**, SAP)
- Praktische Erfahrung
- Rechnungslegung (UGB, IFRS)

Anforderungen an eine/n Controller/in (2)

■ Persönliche Anforderungen

- Soziale Kompetenz (Teamfähigkeit, Kommunikationsfähigkeit)
- Analytische Fähigkeiten
- Selbständigkeit
- Eigeninitiative
- Genauigkeit
- Belastbarkeit
- Unternehmerisches Denken
- Beharrlichkeit

Profil	Schwerpunkt	Spezialisierung	Diplom-/ Bachelorarbeit	Teams	Kontakt
--------	--------------------	-----------------	-------------------------	-------	---------

Ablauf Schwerpunktfach

Sem	WS/SS	Typ	Bezeichnung	SSt	ECTS	Voraussetzungen
1	WS/SS ¹	KS	Grundlagen Controlling und Management Accounting (2CONTMA1)	2	3	KS Budgetierung
1	WS/SS ¹	KS	Operatives und strategisches Kostenmanagement (2CONTMA2)	2	3	KS Budgetierung
2	WS/SS ¹	IK	Vertiefung Controlling und Management Accounting (2CONTMA3)	2	4	KS Grundlagen Controlling u. Managem. Accounting oder KS Operatives und strategisches Kostenmanagement
2	WS/SS	SE	Theorie-Seminar aus Controlling u. Managem. Accounting (2CONTMA4)	2	3	KS Grundlagen Controlling und Management Accounting
2	WS/SS ¹	IK	EDV-gestütztes Controlling (2CONT6N)	2	3	KS Grundlagen Controlling und Management Accounting

¹ ab WS/SS 2010/11 werden diese Lehrveranstaltungen jedes Semester angeboten!

- Schriftliche Fachprüfung: 60 Minuten, 2 ECTS
- Die Note im Schwerpunktfach setzt sich wie folgt zusammen:
 - 50 % arithmetisches Mittel
 - 50 % schriftliche Fachprüfung

Inhalte Schwerpunktfach (1)

- **KS Grundlagen Controlling und Management Accounting (2CONTMA1)**
 - Terminologische und theoretische Grundlagen
 - Informationsversorgungsfunktion
 - Ausgewählte operative Planungs- und Kontrollmethoden für die Formalziele Erfolg und Liquidität
 - Integrierte Budgetierungsmethoden
 - Neuere Methoden der Budgetierung
 - Organisation des Controlling

- **KS Operatives und strategisches Kostenmanagement (2CONTMA2)**
 - Grundlagen des operativen und strategischen Kostenmanagement
 - Ausgewählte Instrumente des operativen Kostenmanagement (u.a. Plankostenrechnung)
 - Ausgewählte Instrumente des strategischen Kostenmanagement (u.a. Life Cycle Costing, strategische Prozesskostenrechnung, Target Costing)
 - Weitere Instrumente der Kostenanalyse (u.a. Verfahren zur Kostenschätzung)

Inhalte Schwerpunktfach (2)

- **IK Vertiefung Controlling und Management Accounting (2CONTMA3)**
 - Krisenmanagement – Sanierung – Insolvenz
 - Grundlagen des strategischen Controlling
 - Strategischer Planungs- und Kontrollprozess
 - Performance Measurement
- **SE Theorieseminar (2CONTMA4)**
 - Wissenschaftliche Bearbeitung und Präsentation ausgewählter Controlling-Themen
- **IK EDV-gestütztes Controlling (2CONT6N)**
 - Konzeptioneller Teil: Informationsversorgung, Einführung von Controlling-Software, Business Intelligence, Internet und Controlling
 - Praktischer Teil mit Controlling-Software (z.B. Professional Planner, SAP R/3 CO)

Profil	Schwerpunkt	Spezialisierung	Diplom-/ Bachelorarbeit	Teams	Kontakt
--------	-------------	------------------------	-------------------------	-------	---------

Ablauf Spezialisierungsfach

Absolvierung des Schwerpunktfaches und zusätzlich

Sem	WS/SS	Typ	Bezeichnung	SSt	ECTS	Voraussetzungen
2	SS	KS	Verhaltensorientiertes Management Accounting (2CONTMA6)	2	3	KS Grundlagen Controlling und Management Accounting oder KS Operatives und strategisches Kostenmanagement
3	WS	IK	Controlling und Consulting (2CONT5N9) oder	2	3	KS Grundlagen Controlling und Management Accounting
3	WS	KS	Internationale Rechnungslegung (2CONT7)	2	3	KS Grundlagen Controlling und Management Accounting
3	WS/SS	SE	Fallstudienseminar (2CONT8)	2	4	Schwerpunkt + KS Verhaltensorientiertes Management Accounting

- Kombinierte Fachprüfung mit einem schriftlichen Teil (120 min) und, wenn dieser positiv ist, einem mündlichen Prüfungsteil
- Die Beurteilung im Spezialisierungsfach erfolgt unter Einbeziehung des arithmetischen Mittels der Lehrveranstaltungsprüfungen bei der mündlichen Prüfung

Zusätzliche Inhalte im Spezialisierungsfach (1)

- **KS Verhaltensorientiertes Management Accounting (2CONTMA6)**
 - Theoretische Grundlagen
 - Verhaltenswissenschaftliche Bezüge in Controlling-Konzeptionen
 - Aufgabenfelder und Instrumente des Management Accounting aus verhaltenswissenschaftlicher Sicht
 - Management Accounting in Verbindung mit Risikomanagement, Corporate Governance und Corporate Social Responsibility

- **IK Controlling und Consulting (2CONT5N9)**
 - Einstieg in den Themenbereich Consulting
 - Ausgewählte Themen des Consulting
 - Strategische Analyse
 - Strategieumsetzung mithilfe der Balanced Scorecard
 - Investitionsrechnung

Zusätzliche Inhalte im Spezialisierungsfach (2)

- **KS Internationale Rechnungslegung (2CONT7)**
 - Grundlagen der IFRS und Unterschiede zum UGB
 - Verknüpfungen mit interner Unternehmensrechnung

- **SE Fallstudienseminar (2CONT8)**
 - Bearbeitung und gegebenenfalls EDV-mäßige Umsetzung konkreter Praxis-Problemstellungen des operativen und strategischen Controlling

Profil	Schwerpunkt	Spezialisierung	Diplom-/ Bachelorarbeit	Teams	Kontakt
--------	-------------	------------------------	-------------------------	-------	---------

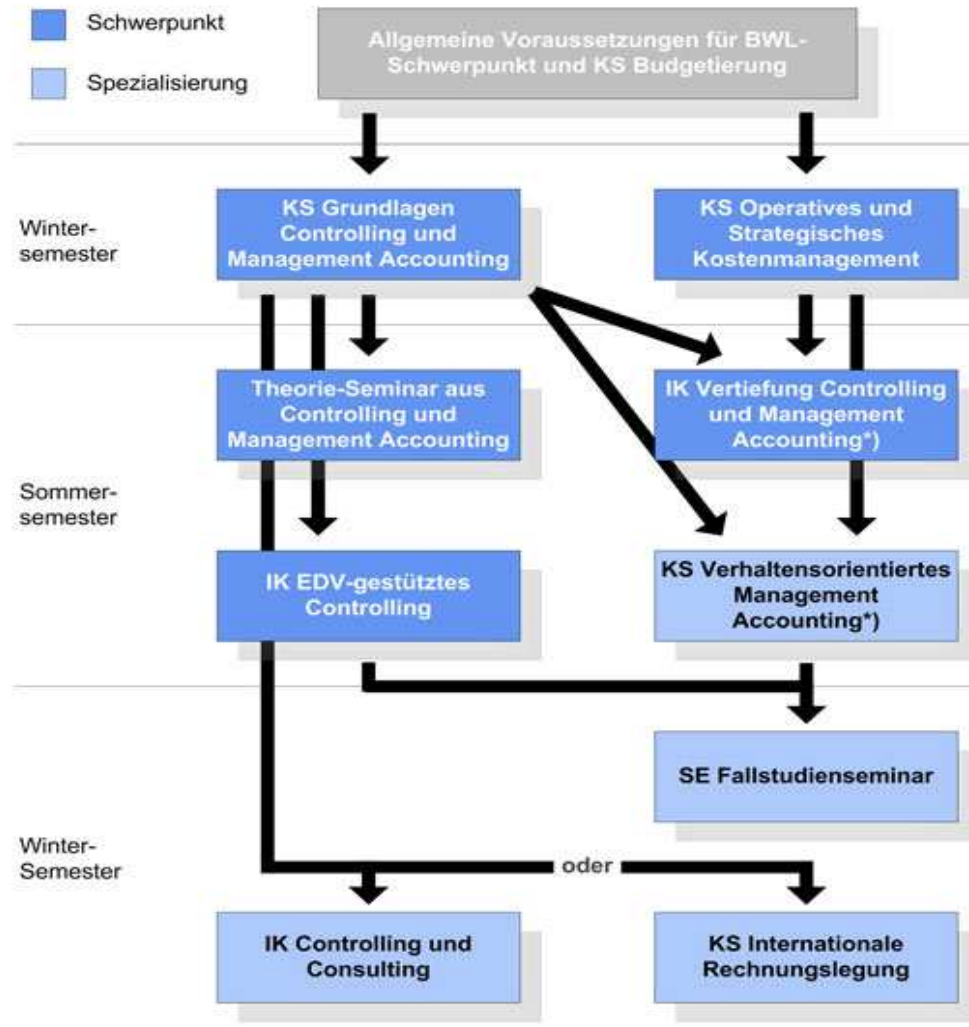

*) Voraussetzung: KS Grundlagen Controlling und Management Accounting ODER KS Operatives und Strategisches Kostenmanagement

Diplomarbeit

- Einreichen von Bewerbungsunterlagen
- Bereits absolviertes Schwerpunktfach: Notendurchschnitt besser als 2,5 erwünscht
- Controlling als Spezialisierungsfach
- Themenliste ist auf der Homepage des jeweiligen Instituts abrufbar
- Themenvergabe
 - Institut für Controlling und Consulting: zwei Mal pro Jahr (Jänner und Juni)
 - Institut für Management Accounting: ganzjährig nach Eintreffen der Bewerbungsunterlagen
- Theoretischer Teil und Eigenleistung/empirischer Teil
- Besuch des Diplomandenseminars ist verpflichtend

Ausblick Bachelorarbeit

- Absolvierung im Rahmen des **Diplomandenseminars**
- Voraussetzung:
 - positive Absolvierung des Moduls „Wissenschaftliches Arbeiten und Gender Studies“ oder entsprechende LVAs laut Äquivalenzliste
 - positive Absolvierung des Theorie-Seminars aus Controlling und Management Accounting (2CONTMA4) mit einer Note ≤ 2
- Themenvergabe:
 - Veröffentlichung der Themen auf der Homepage vor Beginn des Diplomandenseminars
 - Vergabe beim ersten Termin des Diplomandenseminars
- Formale Anforderungen:
 - Textteil: 30 Seiten
 - Präsentation im Rahmen des Bachelor-/Diplomandenseminars
 - Abgabe: nach der Präsentation (etwa 4 Wochen später)

Profil

Schwerpunkt

Spezialisierung

Diplom-/
Bachelorarbeit

Teams

Kontakt

Team – Institut für Controlling und Consulting



Frau Krieg

Univ.-Prof. Dr. Feldbauer-Durstmüller



Dr. Denk



Dr. Mayr



Mag. Mühlböck



MMag. Prell



Mag. Wolfsgruber

Profil

Schwerpunkt

Spezialisierung

Diplom-/
Bachelorarbeit

Teams

Kontakt

Team – Institut für Management Accounting



Frau Sturm



Univ.-Prof. Dr. Dorothea Greiling



Mag. Nemetz



Mag. Öller



MMag. Ther

Newsletter

- Erscheint vierteljährlich
- Enthält alle relevanten Neuigkeiten rund um die Arbeit, Aktivitäten und Veranstaltungen der beiden Institute
- Anmeldung unter www.controlling.jku.at/newsletter

Kontakt

■ Institut für Controlling und Consulting

- Managementzentrum, 4. Stock, Gang A
- Tel.: 0732 2468 9486 (Frau Krieg)
- E-Mail: office@controlling.jku.at
- Web: www.controlling.jku.at

■ Institut für Management Accounting

- Keplerheim, Erdgeschoss
- Tel.: 0732 2468 1540 (Frau Sturm)
- E-Mail: claudia.sturm@jku.at
- Web: www.jku.at/ima

- Diese Präsentation ist auf www.controlling.jku.at unter „Downloads“ bzw. auf www.ima.jku.at unter „Lehre → 2. Abschnitt“ verfügbar

Vielen Dank für Ihre Aufmerksamkeit!
